

Agencia de Seguros

P. Pérez



☎ 986 30 06 71 - CANGAS

☎ 986 89 18 24 - MARIN

FESTA do VIÑO II TINTAFEMIA

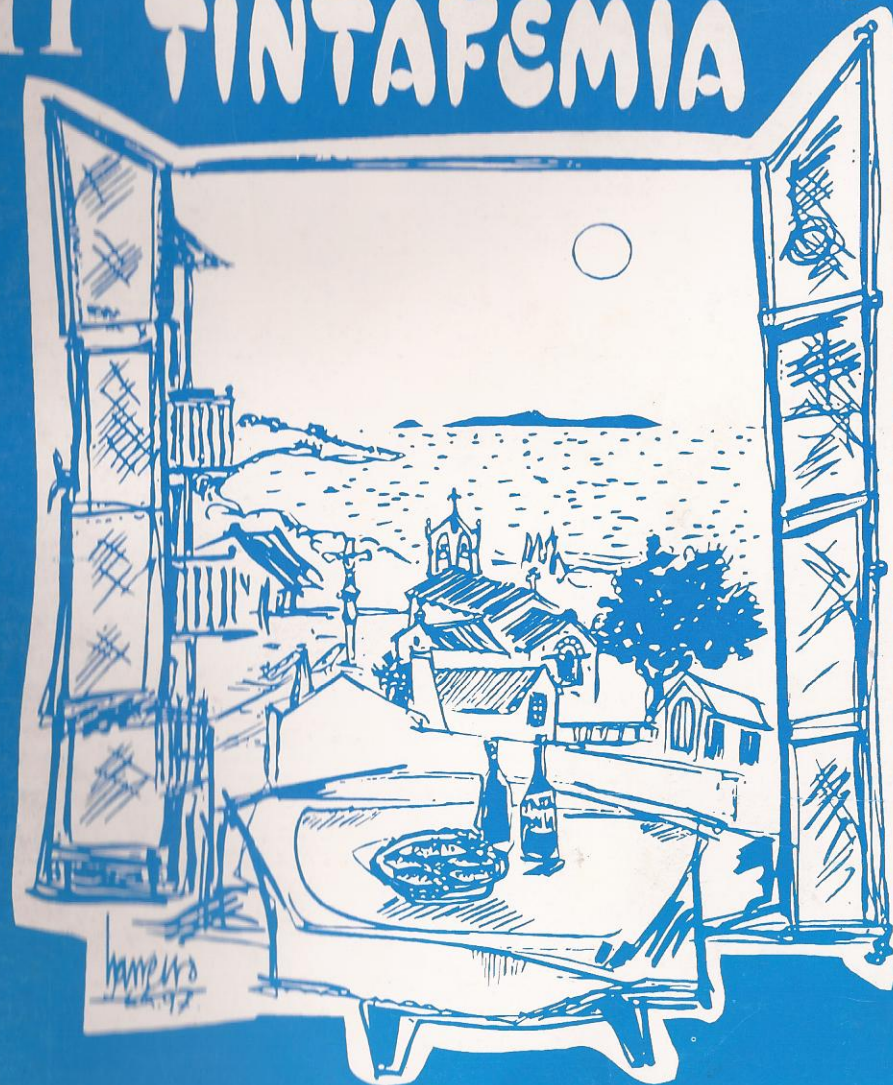

3, 4 e 5 de Xullo de 1.998
Santa Maria de Cela



nodosa, s.l.

Actividades:

- **CONSTRUCCION NAVAL**
- **INSTALACIONES INDUSTRIALES**
- **REPARACIONES Y**
- GRANDES TRANSFORMACIONES NAVALES**
- **FABRICACION DE RECIPIENTES A PRESION**
- **FABRICACION DE CALDERERIA NAVAL**

DOMICILIO SOCIAL Y TALLERES:

Alto Portela - BUEU (Pontevedra) - Tlf. 986 32 07 14 - 986 32 01 17
VARADEROS: Avda. de Orense, s/n. (Marín) - Tlf. 986 88 06 02
DIRECCION POSTAL: Apdo. 65 - CANGAS DE MORRAZO (Pontevedra)

Tinta Femia de Cela

Houbo un tempo en que os viños de Cela cruzaban a ría coa proa cara a Portonovo, e cumprian a misión de rega-las gorxas das consideradas terras do Salnés, produtoras tamén de caldos gorentosos.

Co tempo a TINTA FEMIA foise facendo máis recatada, nada botada ós mundos de fóra, máis ben disposta para as xentes do lugar, todo o mais, dada ós forasteiros que por eses lares de Bueu chegan en busca de amizade e confraternidade.

Alguén dixo, e con razón, que quen non viñese por Bueu e non gustara dunha fritada de peixes e un TINTA FEMIA de Cela, non tiña dereito á vida, dereito si: disfrute, menos.

E foise consolidando este xeito e beber este tinto singular, curmán, se cadra aínda máis, do sonado Cabernet, que fala galego, galego si se ante do Morrazo, quérese dicir, suave, lixeiro, saltadeiro, as burbullas da sua agulla... os propios, como recomendaba don José María Castroviejo para acompañalo polvo o estilo da illa, esa terra alén que nos orienta cada solpor.

Convencidos de que deben quedar localizados tragos gloriosos para que se cumpra un dos preceptos dos antigos mandamentos: que viaxe o bebedor endexamáis o viño..., gardamos o TINTA FEMIA de Cela para estes cumprimentos, porque ha de haber viños para corre-lo mundo como mensaxe e comuñon universal dos bens galegos, pero tamén libacións íntimas, pessoais, intransferibles fora do berce.

Correspóndelle esta honra, e esta misión, renunciando a gloria da internacionalidade, a estes viños locais, raiz e testemuña dos valores autóctonos, gardadores dos máis íntimos e domésticos sinais de identidade.

Cecais por esta ,os TINTA FEMIA de cela bebense colectivamente entre veciños e amigos , participando todos no comun reparto do carolino,un xeito de compartir entre xiaeiros.

E pois un viño íntimo e a vez comunitario, trasegado entre os participantes de forma confiada e pracenteira. O símbolo da comuñon a que nos invitan a participar, coma a calor da acollida o seu perfume floral, como fraganciosos son as paraxes desta ladeira; a súa fresca entrada, coma os brazos de camaradería; oa seu saibo longo, como as parrandas compartidas. Que e o que axuda ó TINTA FEMIA, e tamén o que estamos.

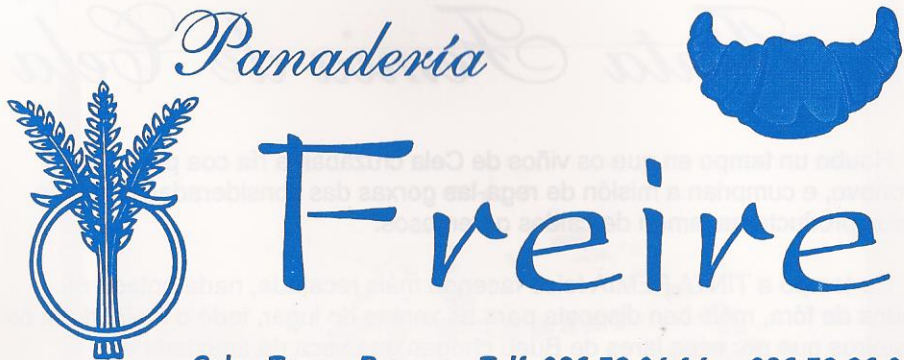

Panadería

Freire

Cela - Torre - Bueu - Telf. 986 32 04 14 - 986 32 26 08

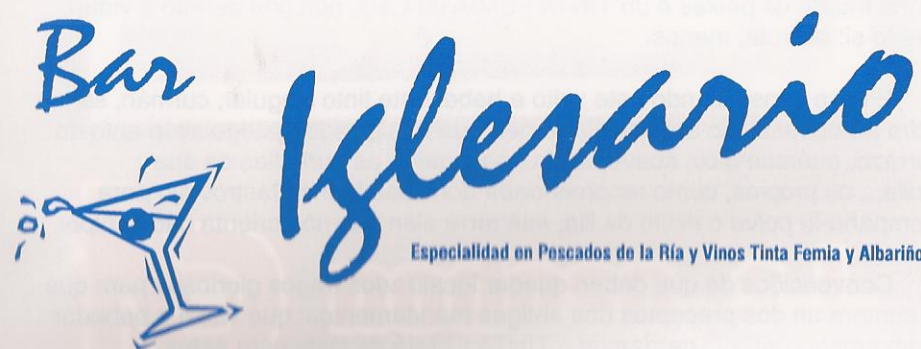

Bar

Iglesario

Especialidad en Pescados de la Ría y Vinos Tinta Femia y Albariño

Cela - Iglesiasario, 7 - Telf. 986 32 21 31 - Bueu - PONTEVEDRA



AGRICOLA ENTENZA

- Cereales - Piensos - Pollos
- Fitosanitarios - Semillas
- Productos agrícolas en general

Pena, 1 - Cela - Bueu - Pontevedra - Telf. 986 32 26 75

Saludo de la Comisión de Fiestas

Este año, la comisión de fiestas quiere hacer un llamamiento de agradecimiento a todas nuestras gentes de esta singular y única parroquia de Santa María de Cela, así como también a las personas que colaboran con la comisión y los vecinos de todo el término municipal, por haber ayudado a la organización de todas estas fiestas.

No nos olvidamos, de todos aquellos particulares, comerciantes e industriales, que han colaborado con nosotros para hacer posible esta fiesta y sin los cuales no sería posible publicar este libro.

Nos gustaría satisfacer tanto a vecinos como a forasteros que nos honran con su visita y recordar a todas aquellas personas ausentes en estas fiestas como son nuestros marineros.

Para todos un cordial saludo.

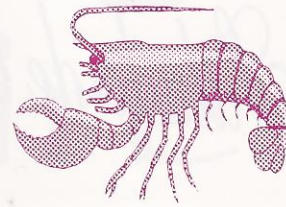
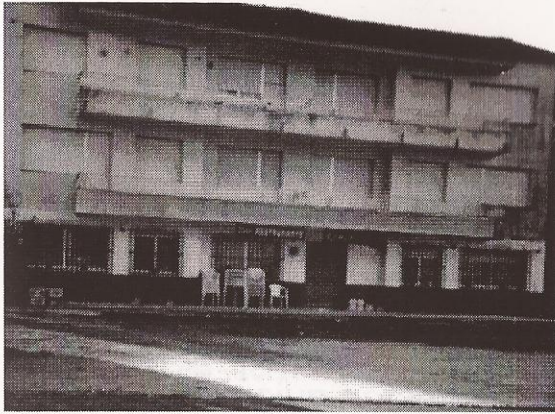

Restaurante
Rimiñoto

Telf. 986 70 33 96 - Lapamán, 53
Marín



Componentes de la Comisión de Fiestas

Presidente

Don Celso Estévez González

Vicepresidente

Don Ruperto Souto Riobó

Secretario

Don Agustín Loira Moldes

Tesorero

Don Enrique Crujeiras Castro

Vocales

Don José Castro

Don Agustín Jorge

Don Francisco Nores

Don Manuel Lemos

Don Manuel Pastoriza

Don Darío Campos

CALZADOS

Riobó

Zapatos
Bolsos
Complementos

Pazos Fontenla, 36 - Telf. 986 32 02 67 - Bueu - PONTEVEDRA

Bar



Barniz

Vinos y Tapas

Meiro - Bueu - Pontevedra - Telf. 986 32 05 61

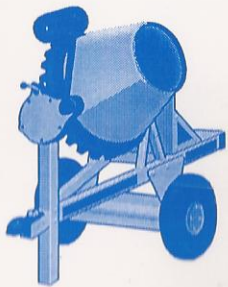

Materiales de Construcción

Manuel Leal García

Torre, 6 - Cela - Bueu - Telf. 986 32 07 63

Invitados distinguidos

Don José Loira Rúa
EX-SECRETARIO DE PESCA

Don Manuel Abeledo López
PRESIDENTE DE LA DIPUTACION

Don Rafael Luzán
VICEPRESIDENTE DE LA DIPUTACION

Don José Enrique Sotelo Villar
J. O. P. DEL PARTIDO POPULAR DEL MORRAZO

Don Alberto Carro
PTE. PARTIDO POPULAR POR BUEU

Don Manuel Campos Villarino
PRESIDENTE DE CAIXAPONTEVEDRA

Don José Novas Piñeiro
ALCALDE DE BUEU

Don Euloxio López Gutiérrez
ALCALDE DE CANGAS

Don Xabier Abalo Costa
ALCALDE DE MOAÑA

Don Augusto Casal Sánchez
ALCALDE DE MARÍN



ESTACION DE SERVICIO

fresogas, s.l.

Seixo - Marín - PONTEVEDRA

Aluminios

OS DE CASAS, S.L.



Tel. 986 70 27 99 - Fax. 986 70 29 69 - PASTORIZA - ARDAN - MARIN - PONTEVEDRA



HDEROS. J. POUSADA

Dr. Otero Ulloa, 176
Tel. 986 70 20 62

Seixo - MARIN
PONTEVEDRA

COSECHEROS PARTICIPANTES



'98

- * Agustín Loveira
- * Julio Riobó
- * José Currás
- * Jaime Freire
- * José Garrido
- * José Freire
- * Manuel Fazanes
- * José Martínez

Santa María de Cela

No Podemos estudiar la iglesia de Santa María de Cela ignorando el hecho de que sea una fundación monacal la que influya en su desarrollo arquitectónico, dándole ese carácter diferencial. La fundación no es otra que la orden sanjuanista que dentro del estilo románico aportará los comunes de la orden con lo cual podemos hablar de una traza y estructura sanjuanista de los templos.

Cronológicamente, se sitúa su edificación en la segunda mitad del siglo XII, época de la presencia de los caballeros hospitalarios en el Morrazo, que, en sus edificaciones dejarán el sello del artífice.

En el presbitero: SANTA MARIA. Coronada con sus doce estrellas y el niño entre sus brazos, es la patrona y titular de esta parroquia. La imagen simboliza la ascensión o elevación de María, la virgen, a los cielos por los ángeles del Señor. Su festividad se celebra el día 15 de Agosto y con ella dan comienzo las fiestas patronales de esta parroquia.

Antiguamente, en su honor, tenía lugar la romería de la Asunción en la "Devesa do Rei" actual Devesanova, sita en el monte de Chans de esta feligresía, cuando aun no existía el eirado o recinto parroquial de fiestas.

La imagen actual es una obra realizada por el escultor Sr. Rivas, de Santiago de Compostela, en el año 1947, su devoción queda patente en dos de las principales actividades de esta tierra, como son la agricultura en particular el cultivo de la vid, y la pesca, tal y como rezan estas dos cuartetadas asonantadas.

*Nosa Señora de Cela
é mui amiga das uvas
e San Martiño de Bueu
das sardiñas cabezudas.*

*Nosa Señora de Cela
fixo unha casa na illa
para ver ós m*





FOTO 1

FOTO 2



Prensado

Pasadas las horas de maceración la masa estrujada se pasa a la prensa.

El bagazo o parte sólida de la prensada se conserva en una cuba, protegiendolo del aire con un plástico y arena o tierra hasta el momento de su destilación para extraer el aguardiente.

**" do bagazo exprimido
nunca bo viño escurrido "**



Alto de la Portela - Castiñeiras - Telf. 986 32 34 26 - Móvil 989 53 75 45 - 989 87 77 33
BUEU - PONTEVEDRA

AUTOMOVILES *LoRENZO*



VENTA DE VEHICULOS NUEVOS Y DE OCASION
TODAS LAS MARCAS

Alcalde José del Río, 8 - Telf. y Fax 986 88 31 92 - Móvil 970 50 00 17 - MARIN

MARMOLERIA NOVOA

Toda clase de Lápidas y Mármoles

Rúa do Hío, 19 - Telf. 986 30 10 02 - CANGAS
Montero Ríos, 37 - Telf. 986 32 03 76 - BUEU - PONTEVEDRA

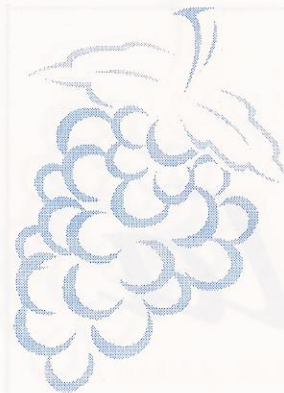

Programa de Fiestas

DIA 3 DE JULIO

19.00 Apertura de las fiestas

19.30 Cata de Vinos...

**...y a continuación seguimos con la
fiesta donde podremos degustar
nuestro vino " Tinta Femia"
acompañando este de
Carnes a la brasa,
Pulpo
Carne o caldeiro
Empanadas, etc.**

y todo esto amenizado polo

Xarángallo Mángallo de Marín

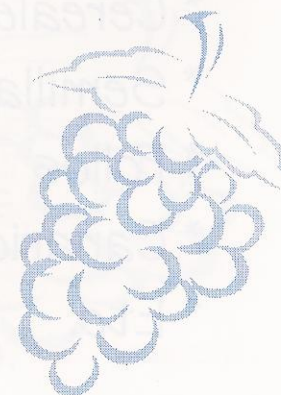

Lista de Boda:

Angela

CORTINAS - TAPICERIA - DECORACION - HOGAR

Montero Ríos, 57 - Telf. 986 32 00 17 - BUEU - PONTEVEDRA

AGROMANOLO

- * Piensos
- * Cereales
- * Semillas
- * Pollos
- * Canarios
- * Etc.



Castelao, 11
Telf. 986 32 31 59
BUEU - PONTEVEDRA

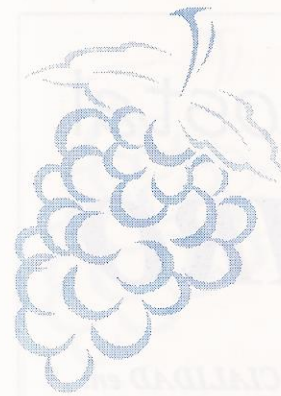

Programa de Fiestas

DIA 4 DE JULIO

11.00 Inicio de la fiesta por la
Banda de Música Artística de Bueu

12.00 Recibimiento a las Autoridades
e invitados.

12.30 Pregón al vino TINTA FEMIA

Pregonero: JOSE LOIRA RUA

...y a continuación seguimos con la
fiesta donde podremos degustar
nuestro vino "Tinta Femia"
acompañando este de
Carnes a la brasa,
Pulpo
Carne o caldeiro
Empanadas, etc.



Restaurante - Hostal

**** LOUREIRO**



SALONES para:

*Bodas
Banquetes
Comidas de Empresa*

ESPECIALIDAD en:

*Arroz de Bogavante
Chipirones de la Ría
Rodaballo Guisado
Paletilla de Cordero*

Loureiro, 37 - Telf. 986 32 07 19 - Fax 986 32 14 98 - BUEU

Saneamientos

CALDAS, S.L.

Saneamientos
Materiales de Construcción
Transportes

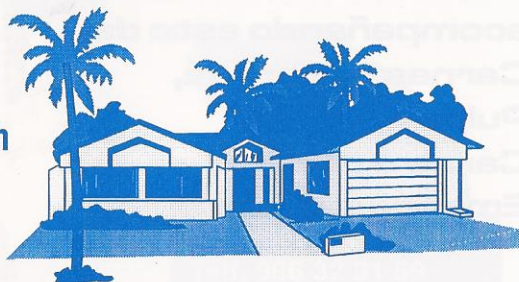

Pazos Fontenla, 72 - 1º - Telf. Fax 986 32 07 50 - Telf. 986 32 06 22 - Bueu - Pontevedra

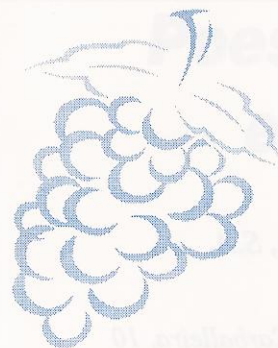

Programa de Fiestas

DIA 5 DE JULIO

**11.00 Comienzo de la fiesta a cargo
del grupo de Gaitas de Bueu.**

**18.00 Entrega de Premios a los
vinos mejor catalogados**

**...y a continuación seguimos con la
fiesta donde podremos degustar
nuestro vino "Tinta Femia"
acompañando este de
Carnes a la brasa,
Pulpo
Carne o caldeiro
Empanadas, etc.**



A las 24.00 horas fin de las fiestas



PASARÍN
SEGUROS Y
PRESTACIONES
FÚNEBRES

**AGENTES DE
LA ALIANZA ESPAÑOLA, S.A.**

*Xoán Carballeira, 10
Telf. 986 32 09 98 /32 03 71
Fax. 983 32 09 98
BUEU - PONTEVEDRA*

MADERAS FREIRE, S.L.

**ASERRADERO Y MADERAS EN GENERAL
SOMOS PROFESIONALES DESDE EL AÑO 1945**

Montero Ríos, 26 - Telf. 986 32 00 66 - 986 32 03 70 (Part.) - BUEU

AGRICOLA BOUZON

DISTRIBUIDOR DE PIENSOS BIONA

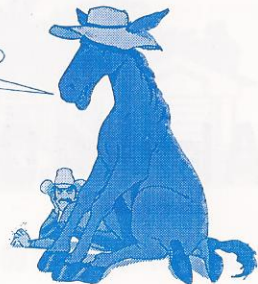

Castrelo, 33

Telf. 986 32 13 41 - CELA - BUEU

Poesía sobre o amor e o respecto ós demais

O amor é máis forte
ca guerra
e ca morte.
Xamais perdades a ilusión
e a esperanza
porque algún día,
trunfará o amor
no corazón do home
Porque só conquistarás a alguén,
con amor, respecto e
sendo quen eres,
e non quen queres ser
Porque a vida pínbase de cor,
cando das respecto
e recibes amor,
porque o amor darache sorte,
na viaxe da morte.
¿E o respecto? ¿e o amor?
Para que vale
unha terra conquistada
se non a podes compartir
coa muller amada
coa persoa que máis
queres no mundo,
rico, pobre ou vagabundo.

Pulpería

CONDE

Carne o Caldeiro
e Churrasco

Ctra. de Astureses/Toscaña, 28
Telf. 988 27 17 67

O CARBALLIÑO
ORENSE

FLÁCIDO DOMINGO

...E DÍXEILLE O DA FACEIMA: "SI NA ACTUAL CONYUNTURA A MIÑA DOUA NON ME FAI OS DEBERES E ISO ORIXINAME UNHA SERIE DE JASTOS EXTRACONYUNTURALES...¿ISO DESIRAMA?

¿E ÉL QUE DIKO?

"SU PREJUNTA ME SORPRENDE"

MAIS ME SORPRENDE A MIN QUE OS "FRIJQUES" SEXAU "BIENES INMUEBLES"... PEERO POR PREJUNTAR!

TRES BOTELLAS E ERA INSOLVENTE / ALIUNS TENEN MAIS PELIJO QUE UNHA CAIXA DE CONDONS FURADOS NON PASO DE ECUA DOR DE ENFERMERIA.

¿E TÍ?

TAMEO A MIN "BEATIFOL CHIMPAR TRES ALBARIDO ERA INSOL-

